つくるときも つくってからも。

Webで悩むのはもうやめよう。

ATTNOEL

Webサイトを
より良くし続けるために。

Webサイトには、デザインや技術といった「クリエイティブ」な要素と、データや事例に基づく「マーケティング」の要素が重要です。

しかし、Webサイトがあってあたりまえの今、それだけで充分とは決して言えません。

ただつくるのではなく、お客さまの「想い」に耳を傾け「強み」を明確にする。それらを活かし、クリエイティブやマーケティングで最大化すること。

Webサイトをより良くし続けていくため、ひいてはWebサイト制作を通じて、お客さまの会社そのものをより良くし続けるため、わたしたちは、この考えを大切にしています。

POLICY

アットノエルが大切にしていること

PLAN

お客さまの想いに耳を傾け、強みや特徴の活きる企画をご提案します。

サービスの魅力や商品の良さ、その背景にある会社の想い、それらを伝えたい人、必要としている人たちへと届ける。Webサイトはその「伝える役割」を担っています。

だからこそ、はじめてご相談をいただいてから いざWebサイトをつくりだすまで、時間をかけていろいろなお話を聞かせていただきます。
どんなことをアピールすれば伝わるのか、強みを再発見すること、見出すこと、商品に対するこだわりやサービスに込められた想い、それらを生かした企画をご提案させてください。

CREATIVE

ユーザーの操作性を中心に考えた、わかりやすいサイトデザインを提案します。

Webサイトは、インターネット上の御社そのもの。
インターネットユーザーには、そこに掲載されている情報、それを見た時の印象がすべてです。

Webサイトを見るのも使うのも「人」。

どんな人に見てもらい、どんな風に感じて欲しいのか。
わかりやすく、見る人、使う人の立場になって制作することを大切にしています。

SUPPORT

制作後の改善・運用サポートも徹底して取り組みます。

長年に渡る実務経験や実績に基づいたアイデア、そして公開後のデータ分析。

Webサイトはつくって終わりではありません。つくってからが本当のスタートです。伝えたいことがきちんと伝わっているか。お客さまと共に挑戦し続けます。

SERVICE

アットノエルができること

御社の悩みを解決し、目的を達成するため、わたしたちアットノエルができること

会社の想いをもっと伝えるために。

コーポレートサイト制作

御社の顔となる公式Webサイト、コーポレートサイトを制作します。
顧客や取引先、採用希望者等に対するブランディングや集客を主な目的とし制作します。

制作期間	3ヶ月〜
費用の目安	80万円〜170万円

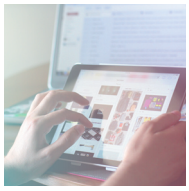

選ばれるお店になるために。

ECサイト制作

いつでも簡単に買えるオンラインショッピングがあたりまえの時代。
選ばれるECサイトの制作・運用をサポートいたします。

制作期間	5ヶ月〜
費用の目安	150万円〜300万円

人材不足の悩み・離職率の悩みを解決するために。

求人専用サイト制作

採用・求人に特化したWebサイトを制作します。求人媒体を利用せずとも運用できる自社媒体を目指します。

制作期間	3ヶ月〜
費用の目安	80万円〜

世界へ向けた架け橋となるために。

多言語サイト制作

ビジネスをグローバルに拡大・展開してみえる企業さまへ。世界への架け橋、多言語サイトで新たな可能性を広げます。

制作期間	4ヶ月〜
費用の目安	150万円〜300万円

1ページでユーザーの心を動かす。

ランディングページ制作

特定の目的・サービス・商品に特化したランディングページ。リスティング広告の運用もご相談ください。

制作期間	1ヶ月〜
費用の目安	30万円〜

さらに多くの人に知ってもらうために。

サテライトサイト制作

コーポレートサイト、本サイトとは別経路の流入を増やしたい、その施策のひとつであるサテライトサイト。特定の事業・サービス・商品に特化し、広告をかけずとも安定した流入の増加が見込めるサイトを制作します。

制作期間	2ヶ月〜
費用の目安	30万円〜

ホームページに合わせてブランディング。

グラフィックデザイン

ロゴデザインから名刺、パンフレットなどの販促物やペーパーアイテムまで、幅広く対応いたします。

制作期間	2週間〜
費用の目安	3万円〜10万円

Webサイトをより良くし続けるために。

Webサイト保守・運用サポート

サイトの更新・改善・改修やCMSのメンテナンス、サーバー管理等、Webサイトを運用するうえで必要な様々なサポートを行います。

制作期間	1ヶ月〜
費用の目安	月額1万円〜

WORKS

制作事例

スマートフォンで伝える

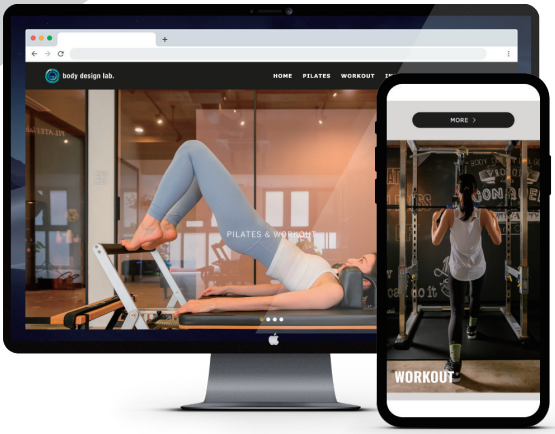

body design lab. GC 様

https://bdlgc.work/

Webサイト制作のきっかけ

お店の雰囲気がより伝わるよう、デザインにこだわりリニューアルをしたい。
説明や予約方法をもっとわかりやすくしたいと、ご相談いただきました。

提案内容

人気のマシンピラティスやパーソナルトレーニングのスタジオ、body design lab. GCさん。
弊社制作実績を気に入っていただいたことをきっかけに、ご相談を受けました。

説明や予約方法がわかりやすくなるようにとのご要望にお応えするため、情報設計に改善の余地があることを確認し、どのような情報をどこに掲載するかを整理しました。

また、写真撮影含め、スタジオの雰囲気に合った印象を大切に、いわゆるモバイルファースト、スマートフォンでの閲覧や操作性を優先的に考慮しながらデザインを進めてまいりました。

Webサイト制作のきっかけ

事業展開に対し自社での更新管理が追いついておらず、掲載されていないさまざまなメニューやコース・企画を整理しつつ掲載したいこと。サイトターゲットも見直し、見せ方を変えたいこと。リニューアルを機にスマートフォンにも対応したいこと。等の課題があり、ホームページリニューアルのご依頼をいただきました。

提案内容

ランニングスクールの運営をはじめ、ランニングに関する様々な企画・イベント・コミュニティを運営されてみえるフロッグさん。

各コースや企画、それぞれにしっかりとした考えや想いがあり、コンテンツそのもので充分差別化できている状態。あとはいかにその魅力や価値がわかりやすく伝わるサイトにできるかを重点的に考えました。

フロッグさん側で発信してくださるトピックスも今後徐々に充実される計画です。

デザインテイストにおいては、ターゲット層をふまえつつ、Webサイトのリニューアル前に刷新させていただいたパンフレットと合わせ、ブランディングイメージの統一をはかりました。

リニューアルオープン直後より、入会の問い合わせや申込みが増え、お喜びいただいているなか、事業展開に合わせて、さらに改善をし続けています。

人生が変わるコンテンツ

ランニングスクール フロッグ 様

https://running.co.jp/

WORKS

制作事例

これまでも、これからも

東郷産業株式会社 70周年記念特設サイト 様

https://www.to-go.co.jp/70th-anniversary/

Webサイト制作のきっかけ

コーポレートサイトのリニューアルと合わせ、創立70周年記念コンテンツを制作したいとご依頼いただきました。

提案内容

70周年という大きな節目を記念した特設コンテンツです。

「感謝」と「歴史」をキーワードに、東郷産業さまらしく、かつ歴史を感じるようなページとなるよう、制作させていただきました。

ローディング画面に流れるのはこれまでのお取引先様。そして、どこか未来を見ているような写真をメインに据え置いた画面へと切り替わり、「これからも」というイメージを印象付けました。

コーポレートサイト同様、70周年記念ロゴのデザイン、キャッチコピーの作成や写真撮影等々、社員のみなさまに幅広くご協力いただき、チーム一丸となって制作したランディングページとなりました。

Webサイト制作のきっかけ

創立70周年という節目を機にホームページを刷新したいと、フルリニューアルのご依頼をいただきました。

提案内容

プロジェクトメンバーのみなさんからのヒアリング、意見交換、ご提案を繰り返しながら、つくりあげていったホームページリニューアルプロジェクト。

また、プロジェクトメンバー以外の方にも、写真撮影や、キャッチコピー作成の参画など、多岐にわたってご協力いただきました。

コーポレートサイトとしての企業情報、製品情報、採用情報等はもちろんのこと、70周年記念コンテンツ、外国語版コンテンツと、充実した内容となりました。

導入事例コンテンツをはじめ、イラストなども使いながら、ユーザーにとってわかりやすいデザインを大切にしました。

チーム一丸となって

東郷産業株式会社 様

https://www.to-go.co.jp/

設計事務所の新しいカタチ

東山明建築設計事務所 様

https://higayama.net/

Webサイト制作のきっかけ

リモートでの相談対応や、3Dを駆使したプレゼンテーションなど、コロナ禍におけるサービスPRをふくめ、ホームページを刷新したいとご相談いただきました。

提案内容

ご遠方（兵庫県神戸市）からのご依頼ということもあり、頻繁にはお会いできませんでしたが、zoomやお電話、メール等でコミュニケーションを重ね、制作していきました。

自然素材のぬくもりが伝わるような配色と、ターゲットにあわせてかたくなりすぎないようなレイアウトにしています。

競合他社のリサーチもしながら、「お施主さま参加型」という特徴や、東山さんのお人柄、作品性等のバランスをどうとるのかが、大きなポイントでした。

SEO的にもリニューアル後はかなり順位が向上し、検索エンジンからの流入も増えました。

Webサイト制作のきっかけ

「どんな会社なのか、何ができる会社なのかをわかりやすくしたい」
「既存のホームページをリニューアルするべきか、別のサイトを立ち上げた方が良いのかアドバイスが欲しい」
というのが最初のご相談でした。

提案内容

マルスギさんは染色工場。長年にわたり、布・生地のプリント（捺染）を行ってみえます。個人から法人まで幅広いニーズに対応されてみえます。ヒアリングを重ねていき、クリエイター向けに特化したサイトの新規立ち上げをご提案させていただきました。

Webサイト制作もさることながら、経営理念策定のお手伝いをさせていただいたり、料金形態・商品の整理等、多岐にわたり携わらせていただいたプロジェクトになります。様々な色と音であふれ、機械油の匂いがどこか懐かい工場の空気感がでるよう写真撮影、また、クリエイターの作品や鮮やかな染料の生地を邪魔しないようにデザインしました。

漠然とした構想から始まったプロジェクトではありましたが、杉原社長の言動から生まれたビジョン「新時代の染工場」や、ミッションのひとつ「ものづくりしている人を応援する」、これらの言葉が生まれてからは、サイトの方針・役割がより明確になり、楽しく制作させていただきました。

クリエイターを支える町工場

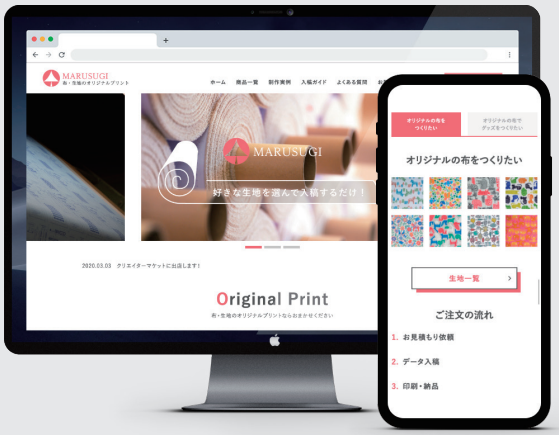

株式会社マルスギ捺染 様

https://marusugi.net/

地域に根ざしたホームページ

社会福祉法人聖霊会 聖霊病院 様

https://www.seirei-hospital.org/

Webサイト制作のきっかけ

歴史も長く周辺地域の認知度も高い聖霊病院さま。

「患者さまにとって、自分の欲しい情報がどこにあるのかわかりにくい」
「病院からのお知らせや、力を入れたい情報等、思うように情報発信ができない」といった課題を解決したいとリニューアルのご相談をいただきました。

提案内容

100ページを超えるホームページ。「本当に必要な情報なのか」「掲載場所・内容はこれでよいのか」1ページずつ見直しながら進めさせていただきました。

専門的な内容が多くなってしまいがちな病院のホームページですが、とにかく少しでもわかりやすくなるよう時間をかけて再設計。

比例してかかってしまうコストも、弊社独自のパッケージプランを併用することで抑えつつ、WordPressをカスタマイズし、情報発信もしやすいサイトを制作させていただきました。

Webサイト制作のきっかけ

「運送業界の過酷なイメージを払拭したい」
少しでも働きやすい会社にすべく、日々、改善や教育、設備投資を積極的に実施されてみえる第一名誠様。
主に求人採用の強化を目的として、自社の良さをしっかりと伝えられるようなホームページにリニューアルしたいとご相談いただきました。

提案内容

運送業の要であるトラックをはじめとした積極的な設備投資や、様々なドライバー教育等、第一名誠様の取り組みをひとつひとつ紐解いていくと「ドライバーが長く活躍できるための取り組み」と「安全輸送のための取り組み」の2つに集約されることがわかりました。

これらの取り組みの見せ方を整理するとともに、さらに自慢のトラック・設備を中心にコンテンツを計画していきました。

リニューアルの目的が主に求人採用の強化ということもあり、採用情報関連のコンテンツも充実させ、「良く見えるようにする」のではなく、働く人、環境、研修等、良い会社の「ありのまま」をカタチにさせていただきました。

「リニューアルしてから、採用エントリーの質があきらかに変わりました！」とおっしゃっていただけたのは何よりも嬉しいお言葉でした。

良い会社のありのままを伝える

株式会社第一名誠 様

http://www.d1meisei.co.jp/

MISSION

がんばる会社をWebで支える

わたしたちは、かんばる企業をWebで支えています。
Web上だけの見せかけの演出ではなく、
少しでも働く環境をととのえたり、
サービスを改善したりと、
前を向いて改善し続ける。
変化を恐れずチャレンジし続ける。
そういう「がんばる会社」を支えること、
それが、わたしたちの役割であり、使命です。

会社概要

社名	株式会社アットノエル
代表取締役	水上裕之
社員数	5名
創立	2012年
URL	https://www.attnoel.co.jp
メールアドレス	info@attnoel.com
TEL	052-439-6285（電話受付10:00-17:30）
住所	〒464-0026 愛知県名古屋市千種区井上町77 大峯ビル4B
営業時間	9:00-18:00（定休日：土日祝祭日）
事業内容	Webサイトの企画・設計・制作 Webサイト保守・運営サポート Webコンサルティング
主要取引先 敬称略・順不同	中部電力ミライズコネクト株式会社 ディップ株式会社 株式会社エイチ・アイ・エス 株式会社プライムダイレクト 社会福祉法人 聖霊会 聖霊病院 ジャペル株式会社 ペットライブラリー株式会社 株式会社リビングコーポレーション 株式会社第一名誠 有限会社あいち経営コンサルタント 一般社団法人トラック・マネジメント協会 株式会社マルスギ捺染 石川忠比古公認会計士事務所 税理士法人レディング 滋賀電力株式会社 学校法人東ヶ丘学園 その他多数
主要取引銀行	三菱UFJ銀行 栄町支店 名古屋銀行 本店営業部 中京銀行 東山中央支店

ATTNOEL

ご検討中のお客様へ

Webサイト制作会社・パートナーを変える必要はもうありません。
「もっと早く出逢いたかった」そうおっしゃっていただけるのがわたしたちの誇り。
企画から制作、集客サポートまで、総合的にわたしたちがサポートさせていただきます。
是非お気軽ご相談ください。お会いできるのを楽しみにしています。

www.attnoel.co.jp